



UNIVERSITÀ
DEGLI STUDI
DI UDINE

hic sunt futura

L'Ospedale del Futuro

...senza spazio ne tempo

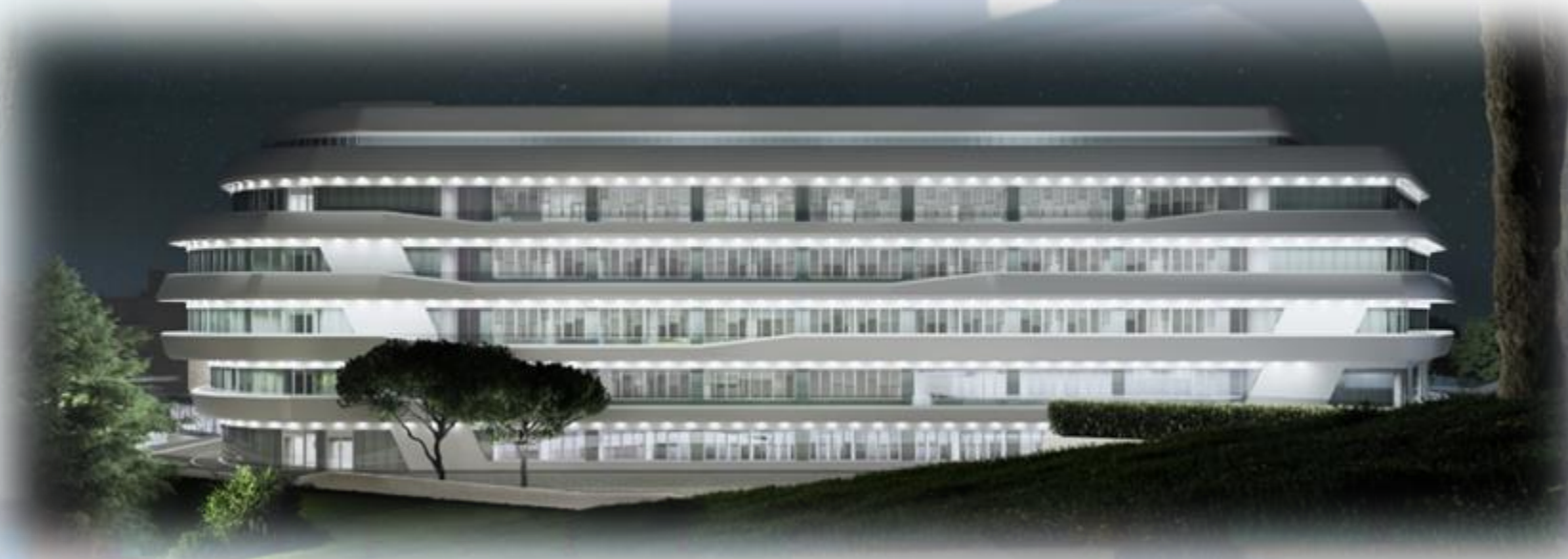

Massimo Massetti

Dipartimento di Scienze Cardiovascolari, Pol. A. Gemelli IRCCS

«Fondazione Dignitas Curae E.T.S.»



Qualità delle Cure

Sostenibilità dei costi

quotidianosanita.it

stampa | chiudi

Venerdì 10 DICEMBRE 2021

Ospedali: 1 su 4 con i conti in rosso. Un deficit da quasi 700 milioni. I nuovi dati Agenas

**FUGA DEI MEDICI,
È EMERGENZA
NAZIONALE**

16 FEBBRAIO 2023

«Chi curerà i cittadini se non si ferma la fuga di Ippocrate? Mille medici l'anno che decidono di andare a lavorare all'estero rappresentano una sconfitta per tutti»

FEDERAZIONE
COMO FESMED

NEWS

MILLENNIUM
LIVE

**I PRONTO SOCCORSO AL COLLASSO
COME POSSIAMO SALVARLI?**

**SANITÀ:
ALLARME ROSSO**

Gli effetti sul Servizio Sanitario Nazionale
di dieci anni di tagli

DOSSIER

Progresso in Medicina

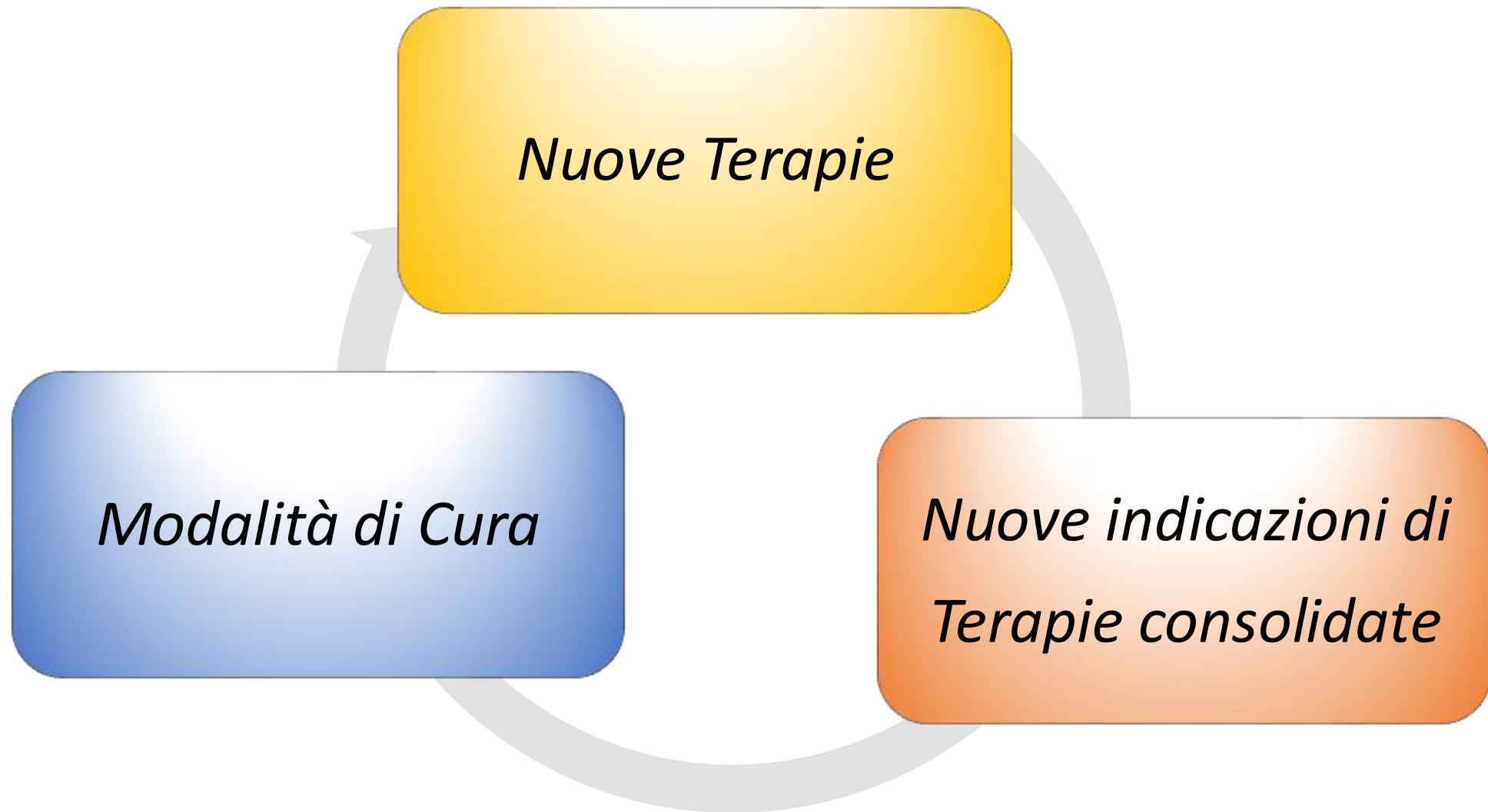

Paradigma di Cura

Sanità sviluppata sul «sapere»...

*Cura = Prestazione
Diagnosi e Terapia frammentate
Discontinuità assistenziale
Medicina del territorio carente...*

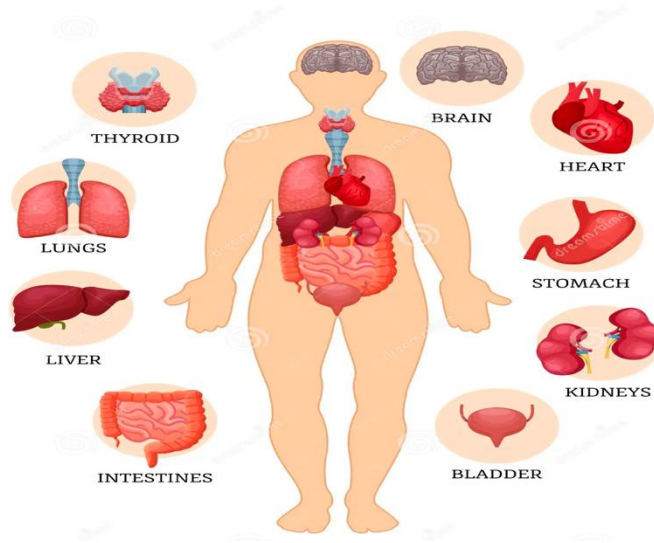

**MEDICINA IPER-SPECIALISTICA
CURA FRAMMENTATA**



Modello di Cura orientato sulle **PRESTAZIONI**



- ✗ Percorso di cura frammentato
- ✗ Liste di attese prolungate
- ✗ Esami ripetuti
- ✗ Consulenze moltiplicate
- ✗ Inappropriatezza delle Prestazioni
- ✗ Perdita del riferimento di Cura

Cambiare il paradigma...



Ospedale progettato e organizzato intorno al sapere



Ospedale progettato e organizzato sul Percorso di Cura del Paziente



Organizzare le Cure sul Problema di Salute



**NUOVO
PARADIGMA**

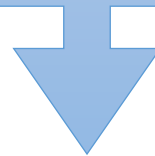

Paziente al centro
« prendersi cura »

Organizzazione basata sulla crescita di unità specialistiche e sulla frammentazione della cura



Organizzazione dove le varie competenze collaborano alla presa in cura del malato



Modello di Cura orientato sul MALATO

NUOVO PARADIGMA



- ✓ Continuità tra Ospedale e Territorio
- ✓ Sinergia Multidisciplinare
- ✓ Attese raccorciate
- ✓ Appropriatelyzza degli esami e delle prestazioni
- ✓ Riferimento di Cura per il paziente
- ✓ Approccio Umano
- ✓ Efficienza e Risparmio risorse

Percorsi Clinici

Ammissione in Urgenza o Elezione

Diagnostica

Terapia medica o Chirurgica

Riabilitazione e Ritorno a casa

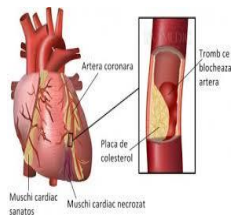

Ischemici

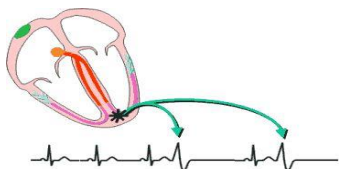

Disturbi del Ritmo

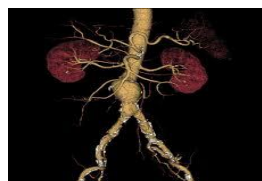
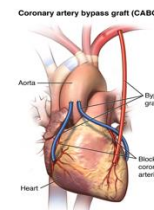
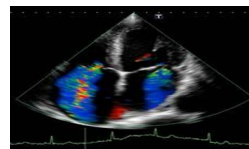

Aorta & Vascolari



Patologia Valvolare



Insufficienza

Cambiare l'Ospedale

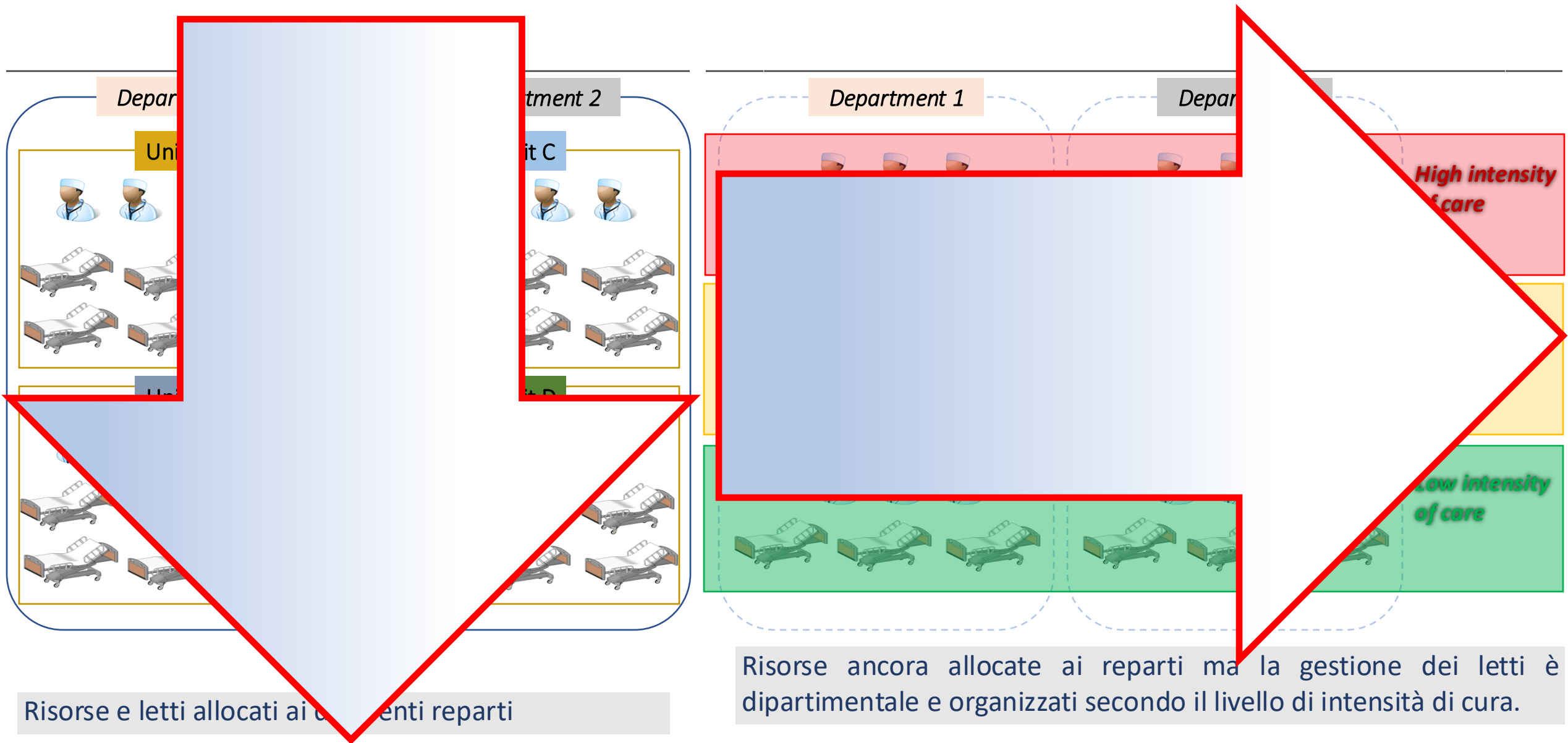

Continuità Assistenziale col Territorio

CUORE



M.M.G.

Pronto Soccorso
Spokes
Ambulatori
Pazienti

Riabilitazione
Home
Centrale Continuità Ass.
Telemedicina

M.M.G.

Hub 2[^] livello



Multidisciplinarietà & Heart Team

HUB di un Network Territoriale

Percorsi & Intensità di Cure



Perimetro solo Cardiovascolare

Identità Urbanistica

